

ZADASZENIE DLA KARETEK- FUNDAMENTY

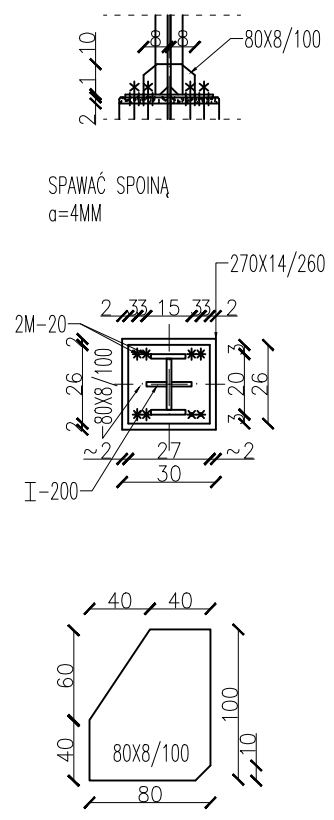
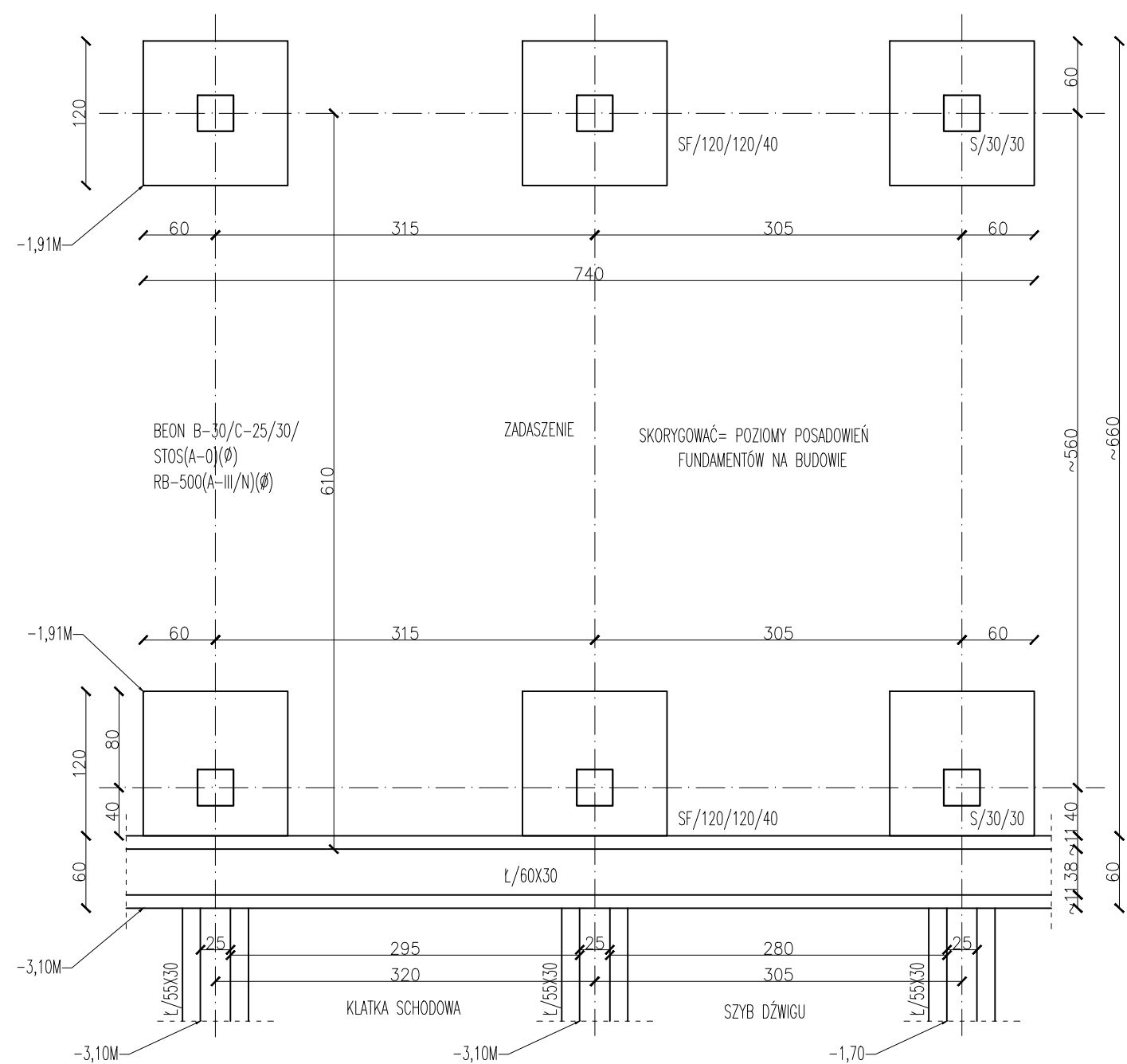

ZADASZENIE DLA KARETEK PRZY WEJŚCIU DO BUDYNKU

TEMAT OPRACOWANIA:		PROJEKT BUDOWLANY PRZEBUDOWY WRAZ ZE ZMIANĄ SPOSOBU UŻYTKOWANIA ISTNIEJĄCEGO BUDYNKU SZKOŁY PODSTAWOWEJ NA BUDYNEK SZPITALA PSYCHIATRYCZNEGO W WĘGORZEWIE, UL. BEMA, DZ.NR.471/1	
NAZWA RYSUNKU:		ZADASZENIE DLA KARETEK-FUNDAMENTY	BRANŻA: KONSTRUKCJA
SKALA	1:50	DATA	02.2021
BRANŻA: KONSTRUKCJA OPRACOWANIE:		mgr inż. JACEK ZAGRODZKI nr. upr. POM/BO/5519/01	
SPRAWDZAJĄCY:		mgr inż. JACEK DOBKOWSKI nr. upr. POM/BO/0851/01	
		NUMER RYS. K-4	